

DIAGRAMA DE COBERTURA
Escala 1/100

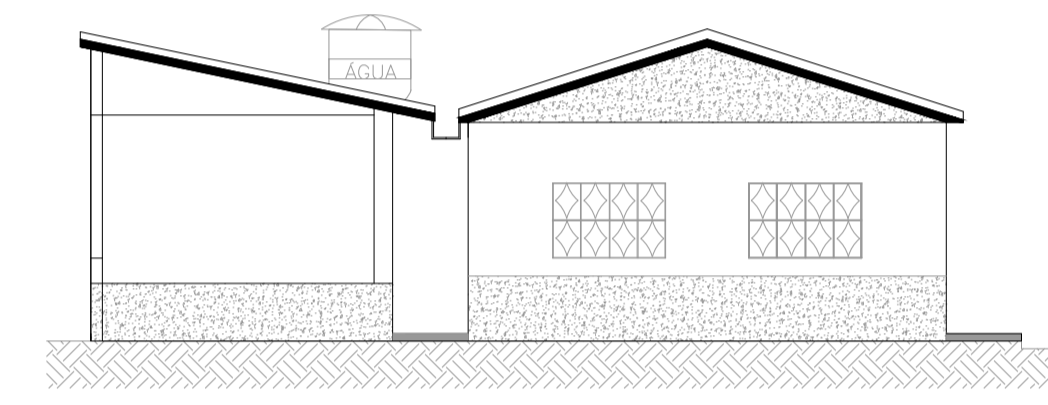

FACHADA
Escala 1/100

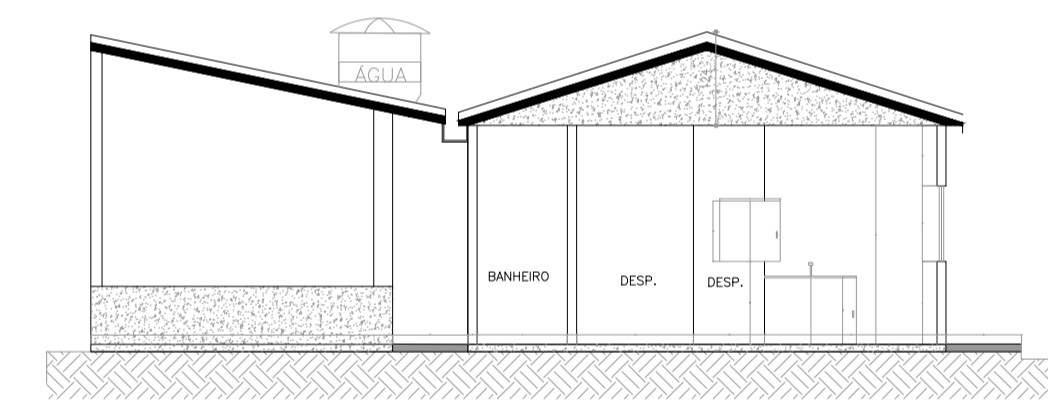

CORTE AA
escala 1/100

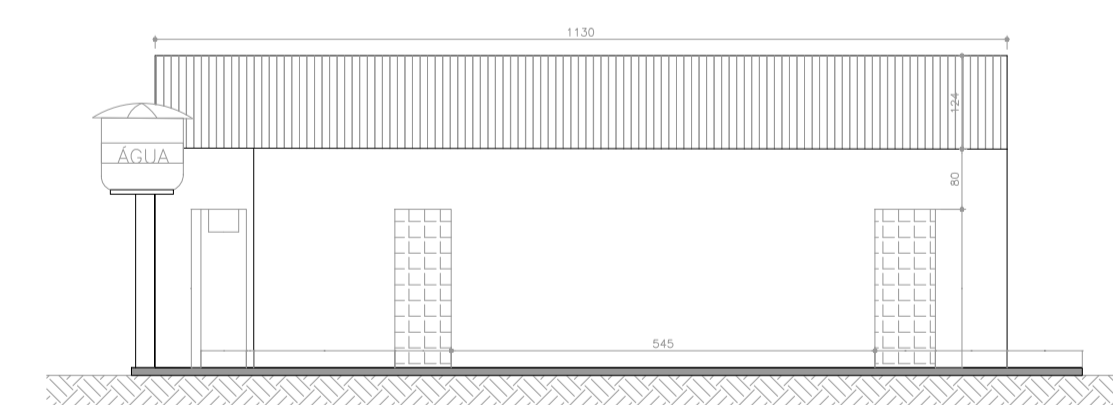

CORTE BB
escala 1/100

PLANTA BAIXA
Escala 1/100

- LEGENDA:
- INSTALAÇÃO DE REVESTIMENTO CERÂMICO

Título: LEVANTAMENTO ARQUITETÔNICO		Folha Nº: 01/01
LEVANTAMENTO	OBRA: ESCOLA MUNICIPAL IDALINO ALMEIDA JARDIM	DATA: 29/08/2022
	LOCAL: COMUNIDADE ROSÁRIO	ESCALA: INDICADA
	CIDADE / UF: VIRGEM DA LAPA - MG	CODIGO INEP: 31157619
Quadro de Áreas: ÁREA TOTAL CONSTRUÍDA: 124,00 M² ÁREA DO TERRENO: 1.557,50 M²		Responsável: Diógenes Timo Silva Prefeito Municipal Resp. Técnico: Nathane Figueiró Costa ENGENHEIRO CIVIL CREA/MG 157067

Para uso da Prefeitura:

AMEJE

ASSOCIAÇÃO DOS MUNICÍPIOS DA MICRORREGIÃO DO MÉDIO JEQUITINHONHA