

01 02 AMPLIAR, REVESTIR E PINTAR O MURO; DEMOLIR CALÇADA E FAZER NOVO PASSEIO

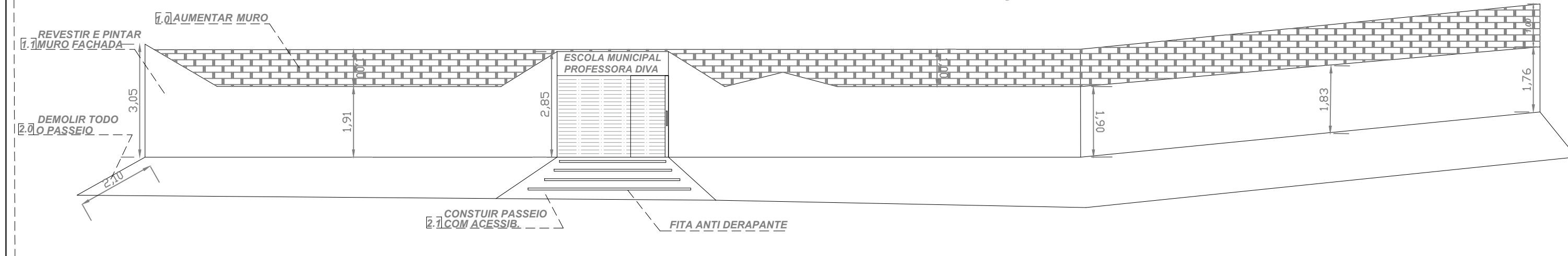

21 CONSTRUIR PALCO E DESPENSA

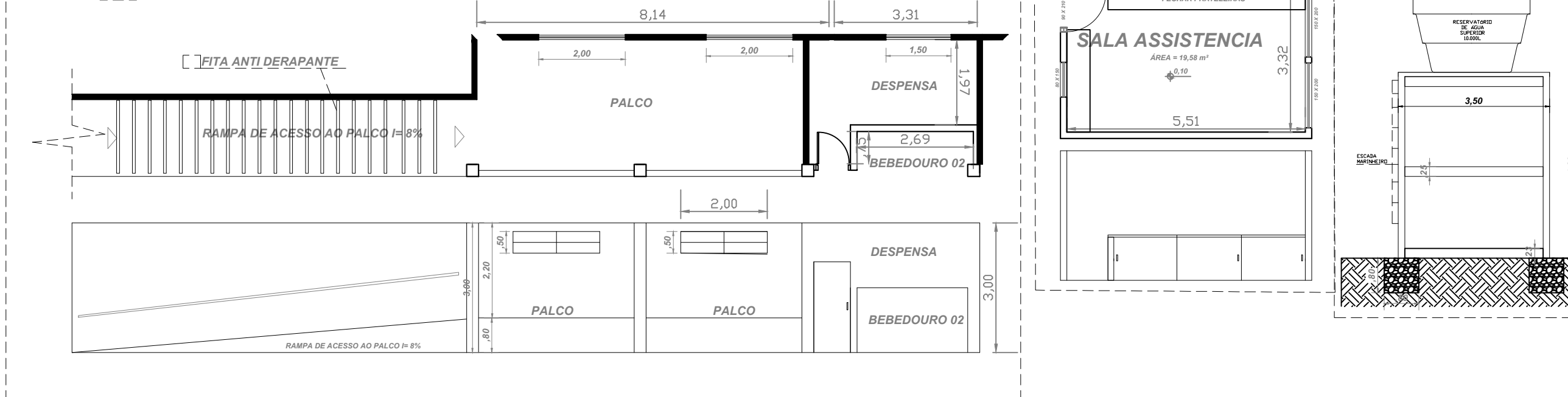

13 TROCAR REVEST. PILARES E PAREDES

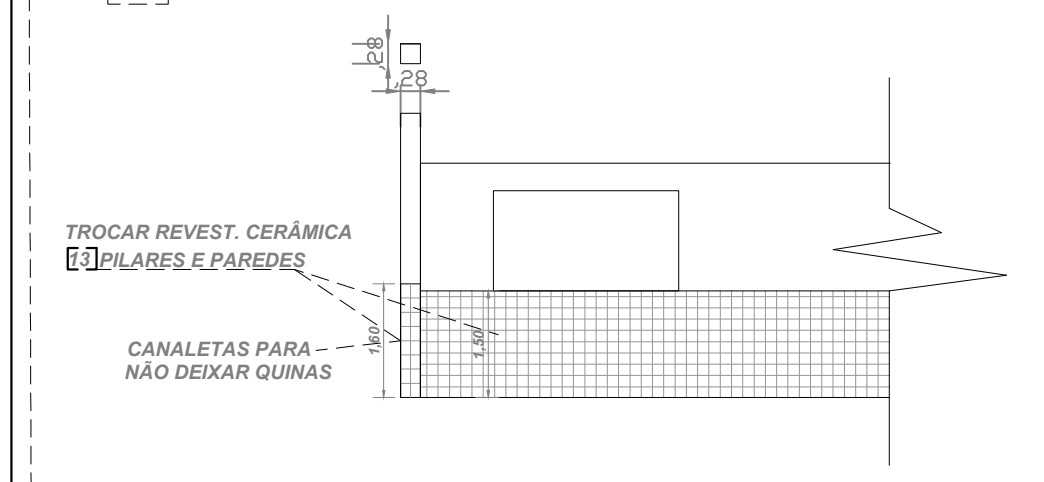

15 COLOCAR GRADES NAS JANELAS

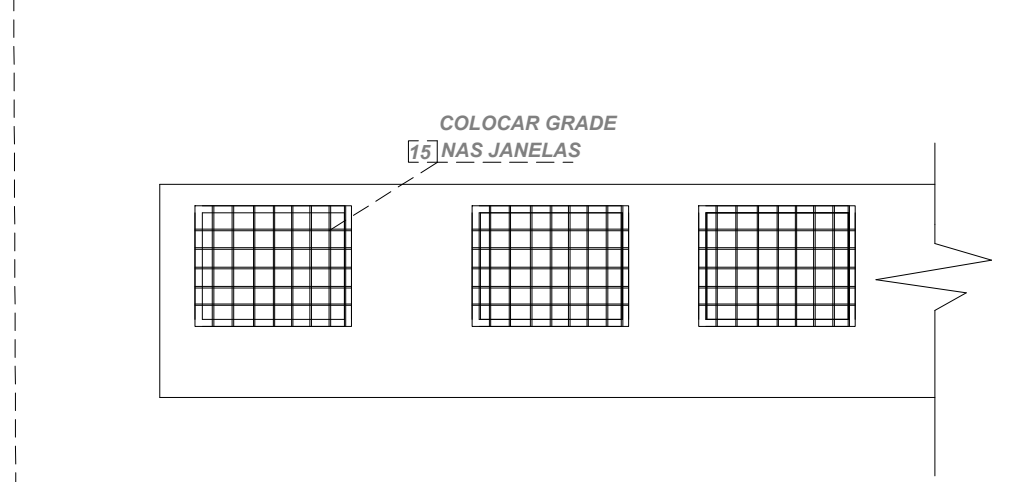

11 ATERRAR CAIXA 10.000,00 L



16 CONSTR. DEPÓSITOS E LAVANDERIA

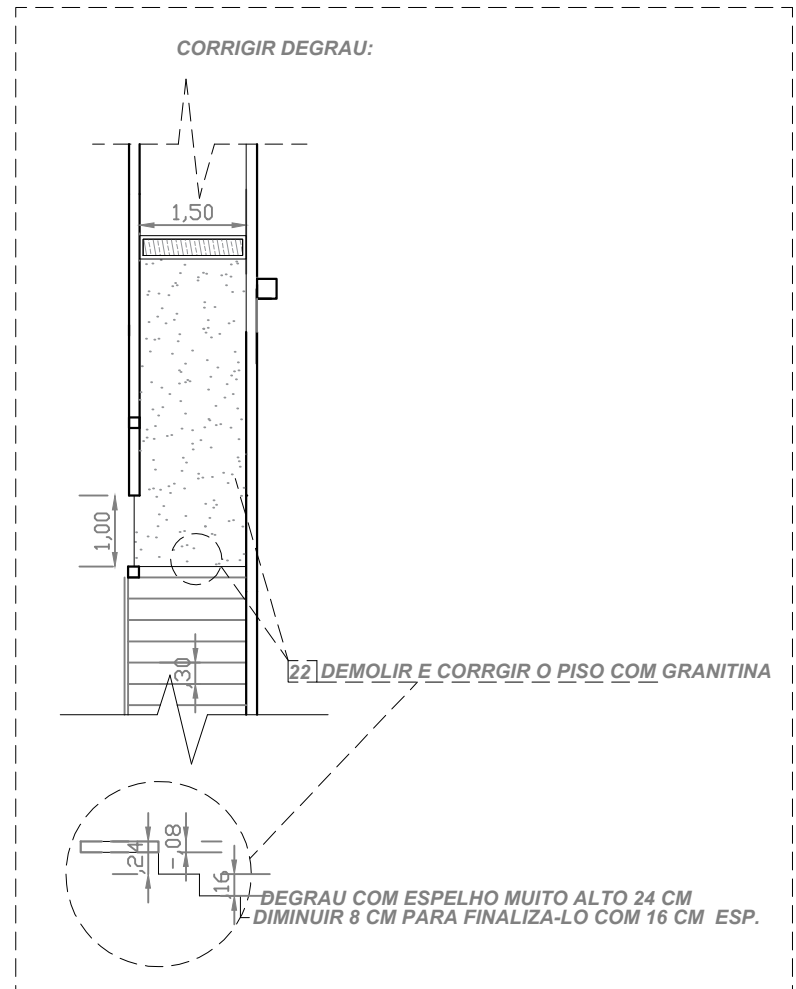
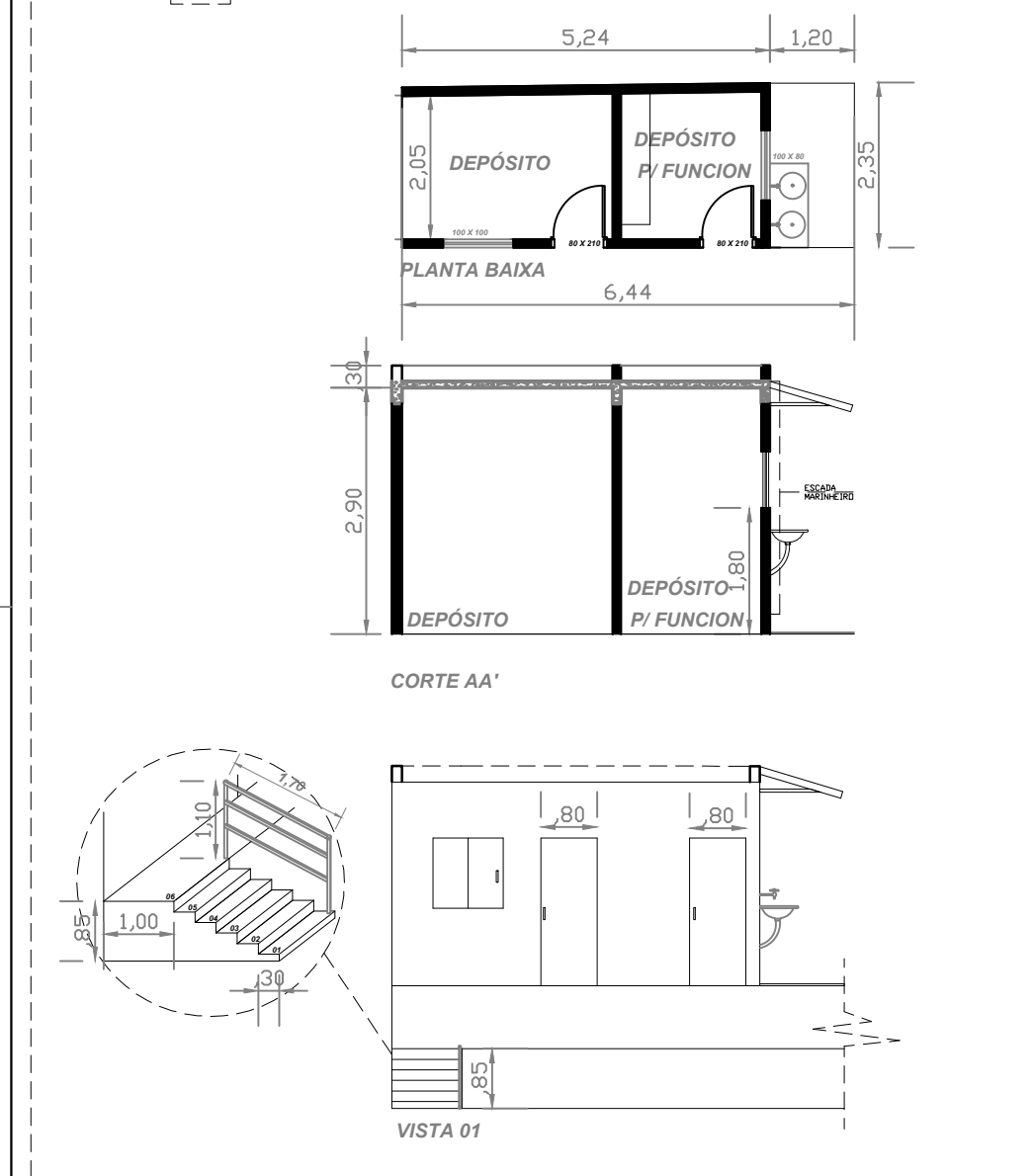

14 DEMOLIR PASSARELA

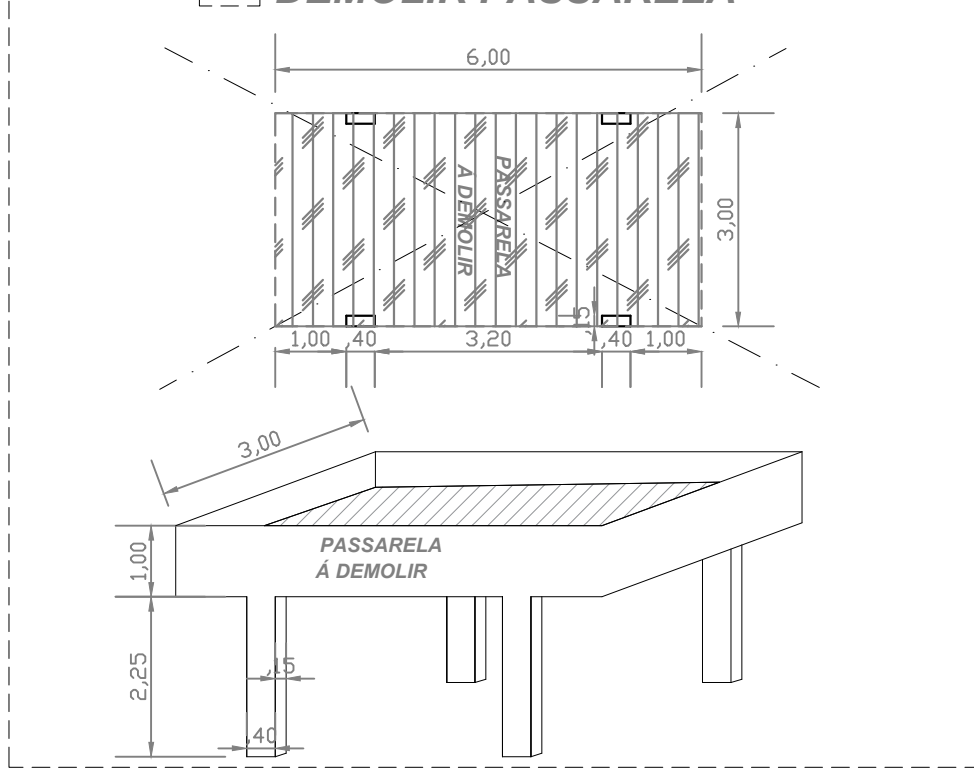

12 TIPO DE PISOS GRANITINA COM QUEDAS PARADAR ACESSIBILIDADE

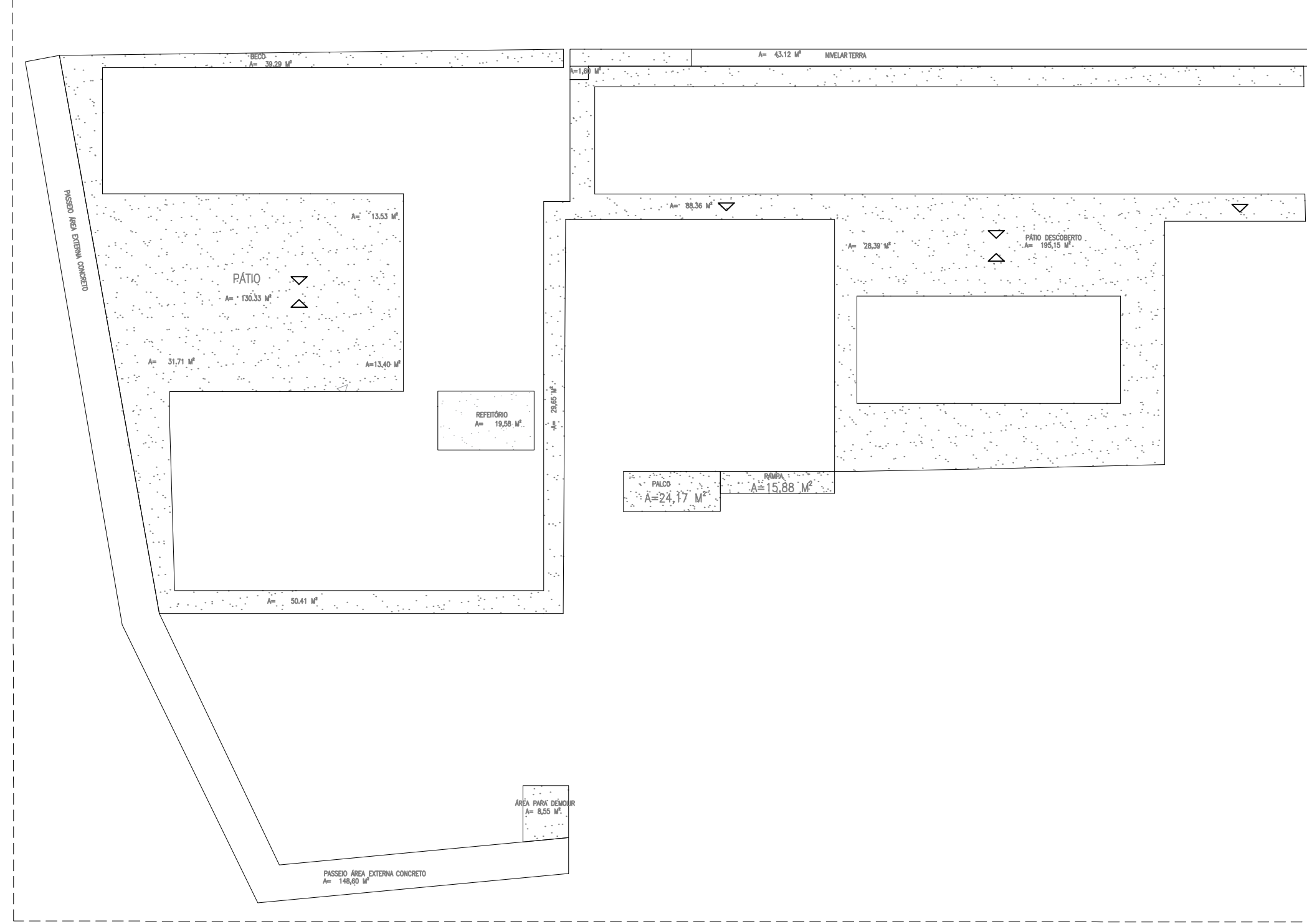

DETALHE MURD DE ARRIMO LATERAL FRENTE ESQ.:

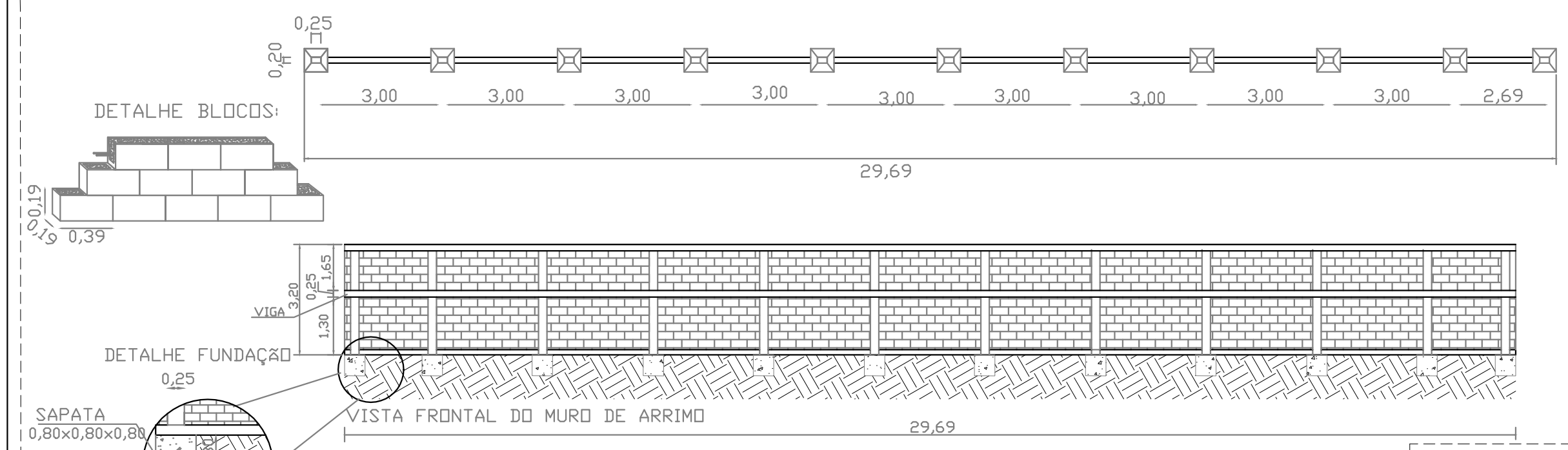

02 CONSTRUIR PASSEIO ACESSIVEL Á FRENTE E LATERAL DA QUADRA

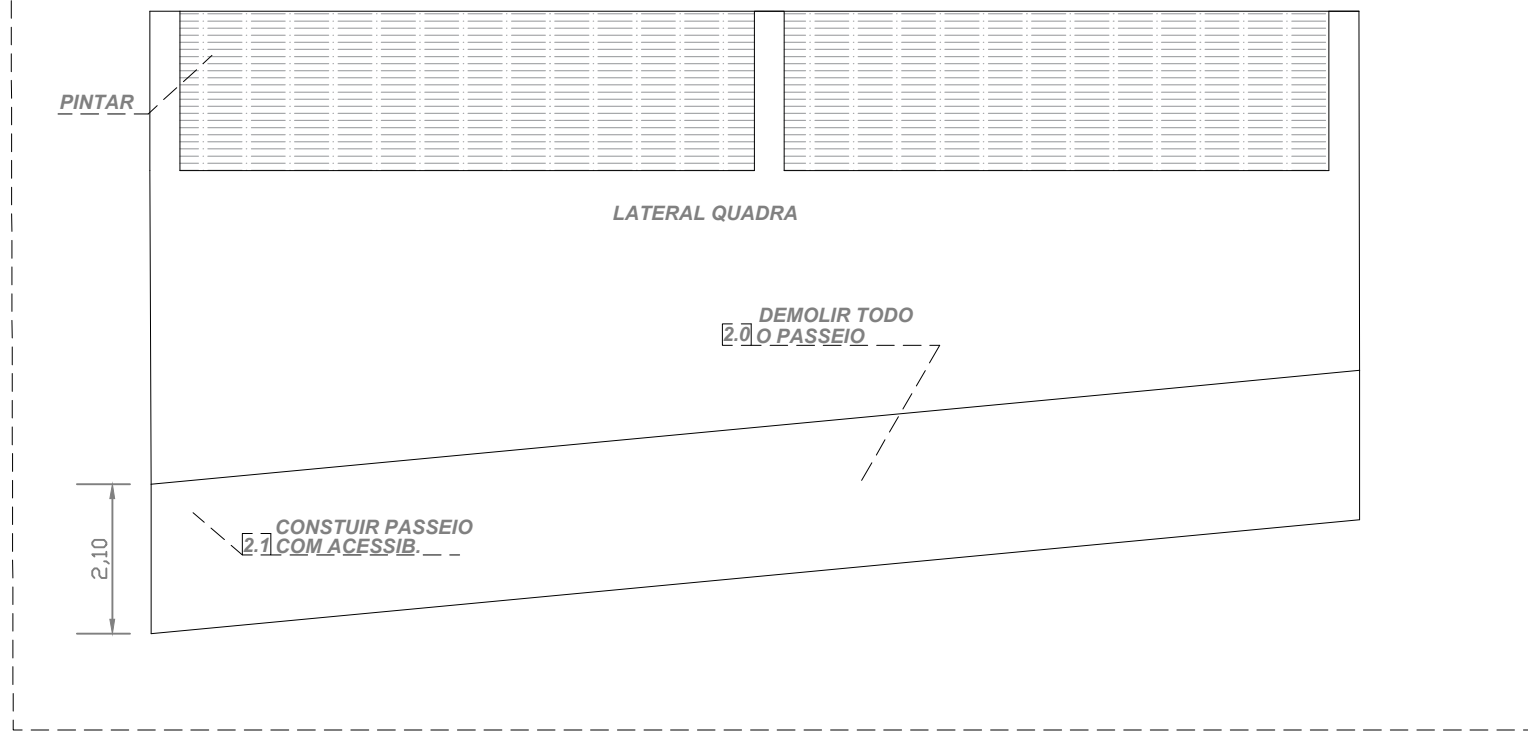

TROCA DE TODO TELHADO PARA CORREÇÃO DE QUEDA E EXECUÇÃO DE PÁTIO COBERTO

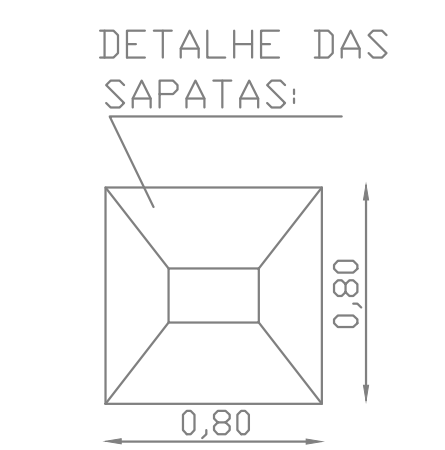
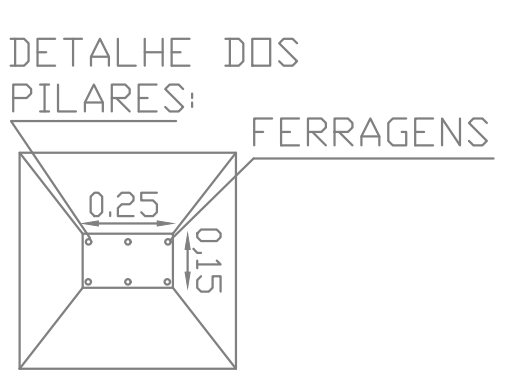
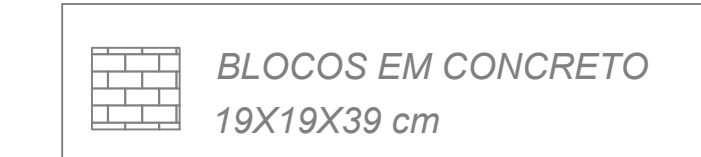
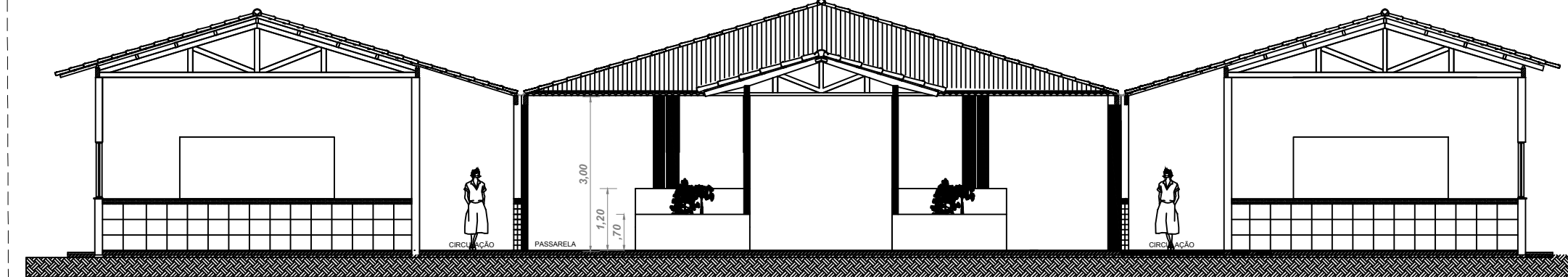

RESTRITO AO USO DA PREFEITURA	
Visto e/ou Aprovação:	Observações:
Obs.: Declaro que a aprovação deste projeto não implica no reconhecimento por parte da prefeitura no direito de propriedade do terreno.	
Título: PROJETO ARQUITETÔNICO	
Obra tipo: CONSTRUÇÃO DE PÁTIO COBERTO E REFORMA E. M. PROFESSORA DIVA BATISTA	Conteúdo: 1- PLANTA BAIXA 2- DETALHAMENTO DAS MESAS DE CONCRETO
Edificações:	Terreno:
Áreas em (m²)	Lote: AVULSO Quadra: AVULSA Setor: 00
	Área: 2450,80m² Testada Princ.: 49,67m
	Taxa de Ocupação: 59,42m Coeficiente de aproveitamento:
	Bairro: TURMALINA Município: V. DA LAPA - MG
	End.: RUA JOSÉ CABURE, Nº 65, BAIRRO: TURMALINA
	ÁREA REFOR: 2367,93 m²
PARA USO DO REQUERENTE	
Proprietário ou Interessado:	Atuação:
Nome: PREFEITURA MUN. DE VIRGEN DA LAPA - MG CNPJ: 18.348.730/0001-43	Assinatura: [Assinatura]
Responsável Técnica:	Desenho:
Nome: ENOZ CIVIL - ADEZINA SOUZA CANGIOLINI - CREA: 199475-D - MG	
Escalas: 1 / 100 Data da Proj.: 06/2022 Form.: A1 - 594 X 841mm Arq.: AMPLIAÇÃO E R. P. DIVA Folha: 02 / 04	